

XX
CONGRESSO
NAZIONALE
SIMRI



Roma, 13-15 ottobre 2016

Programma preliminare avanzato

SIMRI
società italiana per le malattie
respiratorie infantili

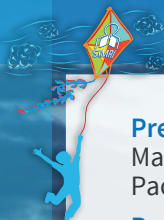

Presidenti Onorari

Marzia Duse, *Roma*

Paolo Rossi, *Roma*

Presidente del Congresso

Renato Cutrera, *Roma*

Coordinamento Scientifico

Giancarlo Tancredi, *Roma*

Alberto Villani, *Roma*

Comitato Scientifico

Consiglio Direttivo SIMRI

Segreteria Scientifica

Giovanna De Castro, *Roma*

Antonio Di Marco, *Roma*

Luciana Indinnimeo, *Roma*

Fabio Midulla, *Roma*

Maria Giovanna Paglietti, *Roma*

Martino Pavone, *Roma*

Anna Maria Zicari, *Roma*



Consiglio Direttivo SIMRI

Presidente

Renato Cutrera, *Roma*

Vice Presidente

Massimo Pifferi, *Pisa*

Tesoriere

Fulvio Esposito, *Napoli*

Consiglieri

Elisabetta Bignamini, *Torino*

Carlo Capristo, *Napoli*

Salvatore Cazzato, *Ancona*

Massimo Landi, *Torino*

Deborah Snijders, *Padova*

Giancarlo Tancredi, *Roma*

Revisori dei Conti

Fabio Decimo, *Napoli*

Ahmad Kantar, *Ponte San Pietro (BG)*

Direttore Pneumologia Pediatrica

Francesca Santamaria, *Napoli*

Direttore Sito Web

Stefania La Grutta, *Palermo*



Cari Colleghi,

a nome mio, del Consiglio Direttivo SIMRI e dei colleghi del coordinamento scientifico Giancarlo Tancredi ed Alberto Villani, vi invito a Roma in occasione del XX Congresso Nazionale della Società Italiana per le Malattie Respiratorie Infantili (SIMRI) che si svolgerà dal 13 al 15 ottobre 2016.

Il programma scientifico che stiamo elaborando, vuole rappresentare, per tutti i partecipanti, un valido aggiornamento sui principali aspetti fisiopatologici, clinici, diagnostici, terapeutici e gestionali delle malattie respiratorie infantili, nonché una fondamentale occasione di incontro e scambio di opinioni per tutti i pediatri che, inevitabilmente, si devono confrontare, nella loro pratica quotidiana, con patologie respiratorie acute o croniche.

Saranno coinvolti, i maggiori cultori della materia, che riporteranno non solo gli aspetti teorici e gli aggiornamenti scientifici sull'argomento da loro trattato, ma anche la loro esperienza nella gestione pratica. Il confronto ed il dibattito che ne scaturirà ci permetterà di approfondire le nostre conoscenze e di trasferirle nella pratica clinica, con l'obiettivo di migliorare la qualità di vita dei pazienti.

Questa edizione si focalizzerà, tra gli altri temi trattati, tutti molto attuali, su:

Infezioni e asma	Inquinamento outdoor e indoor
La gestione dell'asma difficile	Fumo di sigaretta e patologia respiratoria
Il futuro dell'asma	Alimentazione e malattie respiratorie
Le urgenze respiratorie	La medicina di transizione
Bronchiolite e wheezing prescolare	Ossigenoterapia
Patologia ciliare e bronchiectasie	Ventilazione a lungo termine
Disturbi respiratori del sonno	

Inoltre, per rendere più interattiva la partecipazione, saranno previsti specifici corsi teorico-pratici, a numero chiuso, riservati a coloro che vorranno approfondire specifiche tematiche.

Particolarità di questa edizione sarà quella di organizzare una giornata, parallela al nostro Congresso, congiunta con le sezioni pediatriche della European Respiratory Society (ERS) e dell'American Thoracic Society (ATS). L'incontro, in lingua inglese, dal titolo "Pediatric lung in Rome." si terrà Sabato 15 ottobre e vedrà la partecipazione di illustri relatori europei e di oltreoceano.

Infine, sulla scia di quanto organizzato a Torino, durante il Congresso SIMRI del 2015, abbiamo deciso di coinvolgere la cittadinanza e le scuole, proseguendo la campagna "Viviamo bene per respirare meglio" che quest'anno avrà il titolo "Dai un calcio al fumo...e vai!". Di tale iniziativa sarà data ampia diffusione attraverso i mass media e le testate giornalistiche nazionali e sin da adesso, posso anticiparvi che è nostra intenzione ripetere, nel 2017, la Manifestazione nella prossima sede del nostro Congresso. Nel corso del Congresso di Roma si svolgeranno anche le elezioni per il rinnovo delle cariche societarie del Presidente e di tre Consiglieri per il triennio 2018-2020.

Partecipate attivamente al Congresso ed alla vita della Società. Vi aspetto numerosi!

Cordiali saluti a tutti.



SEDE Centro Congressi A. Roma Lifestyle Hotel - Via Giorgio Zoega 59, 00164 Roma

QUOTE D'ISCRIZIONE (IVA INCLUSA)

XX CONGRESSO NAZIONALE SIMRI

Soci SIMRI (1)	€ 600,00
Non Soci (2)	€ 680,00
Specializzandi (3)	€ 150,00
Infermieri e Fisioterapisti (4)	€ 70,00

PEDIATRIC LUNG IN ROME

Socio SIMRI-ERS-ATS (5)	€ 150,00
Non Socio SIMRI-ERS-ATS (6)	€ 200,00
Junior (medici al di sotto dei 36 anni) - (7)	€ 100,00

(1) La quota è applicabile solo ai soci in regola con il pagamento della quota associativa a tutto il 2016.

(3) All'atto dell'iscrizione bisognerà inviare il certificato di frequenza della scuola di specializzazione o il certificato d'iscrizione al corso di laurea.

Le quote indicate comprendono:

(1)-(2)-(3) la partecipazione alle sessioni scientifiche, l'attribuzione dei crediti ECM, l'attestato di partecipazione, il kit congressuale, la pen-drive con gli abstract, i coffee break, le colazioni di lavoro dei giorni 13-14 e 15 ottobre, il cocktail e la cena di benvenuto (13 ottobre 2016).

(4) la partecipazione alle sessioni dedicate esclusivamente ad infermieri e fisioterapisti in programma Venerdì 14 ottobre, inclusi i coffee break ed i lunch della giornata, l'attestato di partecipazione e la certificazione ECM.

(5)-(6)-(7) la partecipazione alla giornata **Pediatric Lung in Rome**, i crediti formativi ECM o EACCME, il coffee break ed il lunch.

Per gli iscritti al Congresso, la partecipazione al Pediatric Lung in Rome è gratuita.

CORSI A NUMERO CHIUSO (inclusi nella quota d'iscrizione)

La partecipazione ai Corsi in programma è riservata agli iscritti al Congresso ma ciascun corso potrà avere un massimo di 50 partecipanti.

Al fine dell'assegnazione ai Corsi in programma, è indispensabile che i partecipanti esprimano la propria preferenza (1=prima scelta; 2= seconda scelta; 3=terza scelta; 4=quarta scelta). L'assegnazione sarà fatta, ad insindacabile giudizio del Comitato Scientifico, tenendo conto della data di ricezione della richiesta di iscrizione al corso (farà fede la data di registrazione delle preferenze sul sito: www.centercongressi.com/simri2016), e alla preferenza espressa. Pertanto, qualora si esaurissero i posti disponibili, potrà verificarsi il caso in cui un partecipante venga assegnato ad un corso che non era indicato come "prima scelta".

ECM All'evento, accreditato per un massimo di 500 partecipanti presso la Commissione Nazionale per la formazione Continua, saranno assegnati, secondo la normativa vigente, 3,5 crediti ECM.

I crediti ECM verranno richiesti per la professione di **Medico Chirurgo** con le seguenti specialità: Allergologia ed Immunologia Clinica, Continuità Assistenziale, Farmacologia e Tossicologia Clinica, Gastroenterologia, Genetica Medica, Igiene degli Alimenti e della Nutrizione, Igiene-Epidemiologia e Sanità Pubblica, Malattie dell'Apparato Respiratorio, Malattie Infettive, Medicina Generale (medici di famiglia), Medicina Interna, Medicina Termale, Medicina dello Sport, Medicina e Chirurgia d'Accettazione e d'Urgenza, Microbiologia e Virologia, Neonatologia, Otorinolaringoiatria, Pediatria, Pediatria (pediatri di libera scelta).

Si precisa, inoltre, che potranno essere accreditati alcuni corsi teorico-pratici per i quali saranno attribuiti crediti "ad hoc". Sarà, inoltre, prevista una sessione per **Infermieri, Infermieri Pediatrici e Fisioterapisti**, in programma il 14 ottobre, per la quale sarà fatto uno specifico accreditamento.





Roma 13-15 ottobre 2016

CONGRESSO NAZIONALE SIMRI

Giovedì 13 ottobre 2016

10.00

Registrazione Partecipanti al Congresso

13.00-16.00

CORSI PRE -CONGRESSUALI

SALA A

GESTIONE DELLE VIE AEREE IN URGENZA*

Moderatori:

A. Barbato, R. Lubrano

Anatomia e fisiologia delle vie aeree dal lattante all'adolescente

G. Ciccarone

Insufficienza respiratoria acuta (vie aeree superiori)

S. Zampogna

Insufficienza respiratoria acuta (vie aeree inferiori)

R. Nenna

"Ossigenare" in urgenza: aspetti teorico-pratici

I. Chinellato

Esercitazioni pratiche: gestione vie aeree (con manichini)

I. Gentile - M. De Filippi

*Sessione Congiunta SIMRI - SIMEUP

SALA B

DIAGNOSTICA FUNZIONALE RESPIRATORIA

Moderatori:

M. Verini, M. Pifferi

La spirometria nell'ambulatorio del pediatra

S. Di Pillo

Indicazioni delle prove di funzionalità respiratoria: non solo polmone

G. Tancredi

I markers dell'infiammazione

S. Carraro

Nuovi e vecchi parametri spirometrici: LCI

M. Barreto

Quali test da sforzo per il bambino con asma

V. Ragazzo

Esercitazioni pratiche con spirometri con tutti i Relatori

SALA C

MALATTIE RESPIRATORIE E CORRETTI STILI DI VITA

Moderatori:

L. Morcaldi, G. Di Mauro

Inquinamento indoor: non solo fumo

S. La Grutta

Il counselling ai giovani che fumano

P. Martucci

Ambiente e soggiorni in alta quota

A. Boccaccino

Attività fisica e patologie respiratorie croniche

S. Zanconato

Sport: tra indicazione e certificazione

A. Turchetta

Corretta alimentazione e patologia respiratoria

D. Peroni

SALA D

INSUFFICIENZA RESPIRATORIA CRONICA E DISTURBI DEL SONNO

Moderatori:

L. Masini, L. Brunetti

OSAS

L. Nosetti

Le malocclusioni: un intervento precoce?

E. Bernkopf

CPAP e non solo

M. Pavone

Ipoventilazione centrale

M.G. Paglietti

ALTE, BRUE, SIDS, SUID, SUEND...ed altro ancora

R. Piumelli

Esercitazione due tavoli: ALTE - CPAP

poligrafia cardiorespiratoria

L. Nosetti - M. Pavone

M.G. Paglietti - R. Piumelli

SALA E

PROBLEMI RESPIRATORI NEL BAMBINO AD ALTA COMPLESSITA' ASSISTENZIALE*

Moderatori:

A. Bartuli, L. Memo

La pediatria della disabilità

G. Zampino

I problemi del bambino ad alta complessità

A. Selicorni

I problemi respiratori del bambino ad alta complessità

A. Schiavino

La diagnostica dei problemi respiratori: lo studio del sonno

E. Verrillo

Ventilazione a lungo termine

G. Ottonello

Caso clinico su simulatore: paziente in ventilazione non invasiva a lungo termine

G. Ottonello - E. Verrillo

*Sessione Congiunta SIMRI - SIMGePd



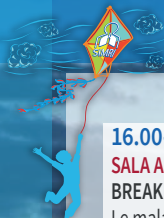

Giovedì 13 ottobre 2016

16.00-17.00

SALA A

BREAKING NEWS

Le malattie respiratorie dei bambini - *R. Cutrera*

Tabagismo ed effetti sulla salute - *R. Pacifici*

Attività fisica e salute del bambino - *G. Piacentini*

Il pediatra di famiglia e gli stili di vita del bambino - *G. Chiamenti*

La transizione dal bambino all'adulto - *G. Corsello*

17.00-19.30

SALA A

SESSIONE INAUGURALE

- Saluto del Presidente SIMRI e dei Coordinatori Scientifici
- Saluto Autorità

Letture Magistrale

Introduce: *R. Cutrera*

Lo stato di salute del nostro servizio sanitario nazionale - *G. Ricciardi*

- Saluto dei Presidenti delle Società Scientifiche
SIP - FIMP - SIAIP - AIPO - SIMEUP - SIAAC - SIPO - SIMGEPED- SIPPS - SIOP
- Saluto delle Associazioni dei Pazienti: Federasma - Alama - Respirando

Letture Magistrali

Introduce: *A.G. Ugazio*

Come la genetica sta cambiando la professione del pediatra - *B. Dallapiccola*

Introduce: *F.M. de Benedictis*

Come l'ambiente sta modificando la professione del pediatra - *G. Viegi*

PREMIAZIONI:

Soci Emeriti SIMRI: *G. Antognoni - A. Barbato - F.M. de Benedictis - M. La Rosa - G.A. Rossi*

Cinque migliori contributi scientifici presentati

20.30

Welcome dinner



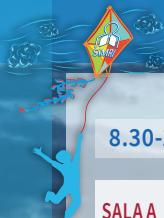

8.30-10.30

SALA A	SALA B: CORSO 1	SALA C: CORSO 2	SALA D: CORSO 3	SALA E: CORSO 4	SALA F: CORSO 5
ASMA: DALLA DIAGNOSI ALLA TERAPIA Moderatori: <i>M. La Rosa, G. Longo</i>	E-HEALTH: APPLICAZIONI NELLA PRATICA CLINICA Moderatori: <i>S. Tripodi, C. Offidani</i>	IMAGING DEL POLMONE Moderatori: <i>G.A. Rossi, R. Vitiello</i>	CITOLOGIA NASALE Anatomia microscopica della mucosa nasale. Cellule e agenti della flogosi <i>M. Gelardi</i>	COME PROGETTARE, SCRIVERE E LEGGERE UN LAVORO SCIENTIFICO Moderatori: <i>S. La Grutta, F. Santamaria</i>	APPROCCIO INTEGRATO NELLE MALATTIE RESPIRATORIE. IL BAMBINO IN OSPEDALE Moderatori: <i>C. Tinari, L. D'Isanto</i>
Inquadramento clinico dal wheezing all'asma: quali fenotipi <i>S. Miceli Sopo</i>	E-health e malattie respiratorie <i>A.E. Tozzi</i>	Quali domande al radiologo <i>E. Lombardi</i>	Dal prelievo citologico all'osservazione microscopica <i>M. Landi</i>	Dall'idea ai risultati: disegno, analisi e presentazione dei risultati di uno studio <i>S. Fasola</i>	Triage infermieristico e monitoraggio condizioni cliniche <i>P. Barbierato</i>
Asma e infezioni <i>F. Paravati</i>	Istruzioni per l'uso...cosa è veramente utile <i>G. Pingitore</i>	Ecografia polmonare vista dal pediatra <i>C. Casini</i>	Quadri citologici delle principali rinopatie <i>M. Gelardi</i>	How to write a scientific article & Tips of Scientific English <i>J. Gilder</i>	Ossigenoterapia tra bassi ed alti flussi in ospedale <i>N. Ullmann</i>
Asma: terapia della crisi <i>L. Indinnimeo</i>	Il mondo social per i pazienti <i>M.E. Di Cicco</i>	Ecografia polmonare vista dal radiologo <i>C. De Filippi</i>	Casi clinici <i>M. Landi</i>	Il "Journal Club". Come leggere un lavoro scientifico <i>G. Simeone</i>	Protocolli di valutazione del dolore e bisogni assistenziali <i>E. Rufini</i>
Asma: terapia di mantenimento <i>M. Miraglia del Giudice</i>	La telemedicina: applicazioni pratiche <i>I. Esposito, G. Ferrante</i>	TC del torace <i>P. Tomà</i>	Cito quiz con sistema multimediale <i>M. Gelardi</i> <i>M. Landi</i>		Monitoraggio cardio respiratorio <i>V. Caldarelli</i>
	Internet e rischio medico legale <i>C. Offidani</i>	RMN del torace <i>P. Ciet</i>	Esercitazioni pratiche ai microscopi <i>M. Gelardi</i> <i>M. Landi</i>		(Per medici, infermieri e fisioterapisti)





Venerdì 14 ottobre 2016

10.30-12.00

SALA A

ASMA: QUANDO NON RISPONDE ALLA TERAPIA

Moderatori:

R. Ronchetti, N. Oggiano

Asma grave:

il database SIMRI

F. Rusconi

La diagnosi differenziale

F. Santamaria

Il ruolo dell'endoscopia

delle vie aeree

S. Cazzato

Le nuove terapie con

farmaci biologici

G. Piacentini

SALA B: CORSO 6

COSA FARE QUANDO E

COME...

Moderatori:

R. Bernardini, G. De Castro

...sospettare

un'immunodeficienza

V. Moschese

...sospettare un'allergia

alimentare nel bambino

con wheezing ricorrente

I. Dello Iacono

...un bambino ha già avuto

l'anafilassi

M. Calvani

...prevenire l'infezione

da VRS

F. Cardinale

SALA C: CORSO 7

PATOLOGIE INFETTIVE

DEL POLMONE

Moderatori:

U. Pelosi, V. Lucidi

Lo Pneumococco

C. Azzari

Lo Pseudomonas

S. Esposito

VRS e non solo

F. Midulla

Miceti

P. D'Argenio

SALA D: CORSO 8

PEDIATRI ED OTORINI A

CONFRONTO*

Moderatori:

A.M. Zicari, N. Mansi

Le rinosinusi

F. Franceschini

Antibiototerapia

ragionata

C. Caffarelli

La chirurgia nel bambino

con ipertrofia

adeno-tonsillare

G. De Vincentiis

La chirurgia delle

vie aeree

S. Bottero

*Sessione Congiunta SIMRI - SIOP

SALA E: CORSO 9

DIAGNOSTICA

ALLERGOLOGICA

Moderatori:

F. Decimo, L. Chini

Diagnostica allergologica

in vivo

E. Galli

Diagnostica allergologica

in vitro

A. Fiocchi

I test non convenzionali

A. Martelli

Endoscopia nasale

G.L. Marseglia

SALA F: CORSO 5 (continuo)

APPROCCIO INTEGRATO NELLE

MALATTIE RESPIRATORIE:

OSSIGENOTERAPIA E

VENTILAZIONE A LUNGO TERMINE

Moderatori:

R. Cutrera, E. Bignamini

L'organizzazione domiciliare:

lavorare in rete

V. Mantini

Modelli organizzativi per la

patologia cronica: tra

ospedale e territorio

M. Raponi

La gestione dei bambini in

ventilazione a lungo termine

S. Soldini

La gestione dei bambini in

ossigenoterapia a lungo termine

A. Cesaretti

(Per medici, infermieri e fisioterapisti)

12.00-12.30

SALA A

LETTURA - AIT ed asma: quali novità in pediatria - *L. Pescollderung*

12.30-13.30

AREA POSTER

DISCUSSIONE POSTER Moderatori: *A. Naclerio, F. Antonelli, A. Di Marco, F. Scalercio, C. Calogero, C. Capristo*

12.30-13.30 **Lunch**





Venerdì 14 ottobre 2016

13.30-15.30

SALA A

LETTURA - Terapia delle Infezioni respiratorie ricorrenti: dalla ricerca alla clinica
P. Marchisio

LETTURA - Nuove evidenze scientifiche sul VRS come fattore di rischio del wheezing e asma
E. Baraldi

LETTURA - Dieci anni di esperienza nella gestione dell'asma difficile
G. Piacentini

SALA B

Tavola Rotonda
APPROCCIO INTEGRATO NELLE MALATTIE RESPIRATORIE . IL PAZIENTE CON TRACHEOTOMIA
Presidente: *N. Bianchi* Moderatori: *A. Querciati - A. Schiavino*

C. Tinari
A. Cesaretti
R. D'Amodio
V. Abagnale

E. Rufini
M. Rubin - B. Schiavon
S. Porcelli

(Per infermieri e fisioterapisti)

15.30-17.00

SALA A

LE VIE AEREE UNITE*
Moderatori: *G. Cavagni, L. Nespoli*

Percorso terapeutico integrato nei disturbi respiratori nel sonno
M.P. Villa

Terapia della tosse
S. Barberi

Challenge alimentare: sempre necessario?
M. Duse

Immunoterapia specifica: tra SCIT e SLIT
G. Pajno

*Sessione Congiunta SIMRI -SIAIP

SALA B

LE MALATTIE RESPIRATORIE RICORRENTI E CRONICHE
Moderatori: *D. Minasi, L. Pescollderungg*

Microbioma delle vie aeree ed infezioni respiratorie
M. Pifferi

Le infezioni respiratorie ricorrenti
A.A. Niccoli

Tosse e Per...tosse
L. Terracciano

La bronchite batterica protratta: quando pensarci?
A. Kantar

SALA C: CORSO 5 (continuo)
APPROCCIO INTEGRATO NELLE MALATTIE RESPIRATORIE.
PRESIDI E DEVICE: ASPETTI EDUCAZIONALI
Moderatori: *L. Capra, C. Mastella*

L'educazione terapeutica nell'asma
S. Guarnaccia

La terapia inalatoria: il lungo viaggio dal naso ai bronchi
A. Volpini

Nozioni di fisioterapia respiratoria
T. Perelli

Utilizzo assistenti tosse
P. Leone

(Per medici, infermieri e fisioterapisti)

17.00 **Assemblea Soci SIMRI**





Sabato 15 Ottobre 2016

8.30-9.30

SALAA

COMUNICAZIONI ORALI

Moderatori: *D. Snijders, S. La Grutta*

9.30-11.30

SALAA

DAI CASI CLINICI ALLE RACCOMANDAZIONI PRATICHE

Moderatori: *F. Macri, M. Miraglia del Giudice*

1^a caso: Insufficienza respiratoria cronica: l'esempio della malattia di pompe
M.B. Chirini Testa

2^a caso: Polmonite
M. Canciani

3^a caso: Lattante con wheezing e malattia da reflusso gastroesofageo
S. Montella

4^a caso: Il bambino con croup ricorrente
D. Snijders

SALAB

MALATTIE POLMONARI COMPLESSE

Moderatore: *F. Esposito*

I difetti del surfattante
F. Esposito

Le polmoniti da inalazione
O. Sacco

Tubercolosi: una "novità" per il pediatra
L. Lancella

Patologia chirurgica del polmone
A. Inserra

11.30-13.30

SALAA

IL BAMBINO CON PATOLOGIA RESPIRATORA DIVENTA GRANDE...*

Presidente: *D. Galeone* - Moderatori: *F. De Michele, R. Cutrera*

Fibrosi cistica: come i nuovi farmaci cambiano la malattia
E. Bignamini - V. Carnovale

Il bambino in ventilazione a lungo termine
R. Cutrera - A. Vianello

Problemi respiratori nel bambino ex prematuro - COPD precoce
A. Villani - C. Micheletto

*Sessione Congiunta SIMRI - AIPO

13.30 **Conclusioni ed appuntamento a NAPOLI**



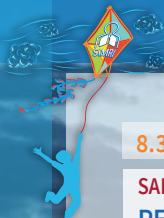

8.30-17.30

SALAC

PEDIATRIC LUNG IN ROME

Welcome address

Renato Cutrera
Robin Deterding
Enrico Lombardi
Fabio Midulla

Paediatric Respiratory Physiology and Sleep

Chairmen: R. Cutrera, A. Kantar

08.30 *Lung Function in young children*

E. Lombardi

09.00 *Pediatric OSAS: a systemic disease?*

R. Ersu

09.30 *Ventilation strategy in OSAS*

S. Verhulst

10.00 *Discussion*

10.30 *Coffee break*

Pediatric Asthma

Chairmen:
G. Piacentini, F. Santamaria

11.00 *From Bronchiolitis to Asthma*

F. Midulla

11.30 *Asthma: Genetics and the Environment*

F. Martinez

12.00 *Severe asthma in children*

J. Grigg

12.30 *New drugs and Personalized Treatment in Asthma*

E. Baraldi

13.00 *Discussion*

13.30 *Lunch*

Up to date in Rare Respiratory Diseases

Chairmen:
F.M. de Benedictis, G.A. Rossi

15.00 *Non invasive ventilation in rare diseases*

B. Fauroux

15.30 *Cystic Fibrosis*

T. Ferkol

16.00 *Primary Ciliary Dyskinesia*

A. Bush

16.30 *Surfactant Protein deficiency*

R. Deterding

17.00 *Discussion*

17.30 *Closing works*

This meeting is endorsed by:



We help the world breathe®
PULMONARY • CRITICAL CARE • SLEEP



ERS

EUROPEAN
RESPIRATORY
SOCIETY



Sabato 15 Ottobre 2016

14.00 - 17.00

CAMPAGNA EDUCAZIONALE

VIVERE BENE PER RESPIRARE MEGLIO: “Dai un Calcio al Fumo...e vai!”

Parteciperanno attivamente la cittadinanza e l'Istituto Comprensivo Parco della Vittoria “Scuola Belli”.

Di tale iniziativa sarà data ampia diffusione attraverso i mass media e le testate giornalistiche nazionali.



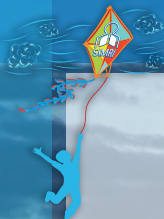

Vincenzo Abagnale, *Firenze*
Giuseppina Antognoni, *Roma*
Fabio Antonelli, *Napoli*
Chiara Azzari, *Firenze*
Francesca Baldo, *Pisa*
Eugenio Baraldi, *Padova*
Angelo Barbato, *Padova*
Salvatore Barberi, *Milano*
Paola Barbierato, *Padova*
Mario Barreto, *Roma*
Andrea Bartuli, *Roma*
Roberto Bernardini, *Empoli*
Edoardo Bernkopf, *Vicenza*
Natalia Bianchi, *Roma*
Elisabetta Bignamini, *Torino*
Alfredo Boccaccino, *Misurina*
Attilio Boner, *Verona*
Sergio Bottero, *Roma*
Luigia Brunetti, *Bari*
Andrew Bush, *London - UK*
Carlo Caffarelli, *Parma*
Valeria Caldarelli, *Reggio Emilia*
Claudia Calogero, *Firenze*
Mauro Calvani, *Roma*
Mario Canciani, *Udine*
Lucetta Capra, *Ferrara*
Angelo Capristo, *Napoli*
Carlo Capristo, *Napoli*
Fabio Cardinale, *Bari*

Vincenzo Carnovale, *Napoli*
Silvia Carraro, *Padova*
Carolina Casini, *Roma*
Giovanni Cavagni, *Parma*
Salvatore Cazzato, *Ancona*
Alessandra Cesaretti, *Ancona*
Giampietro Chiamenti, *Verona*
Maria Beatrice Chiarini Testa, *Roma*
Iolanda Chinellato, *Taranto*
Loredana Chini, *Roma*
Giovanni Ciccarone, *Corato*
Pierluigi Ciet, *Rotterdam - NL*
Claudio Colistra, *Roma*
Giovanni Corsello, *Palermo*
Renato Cutrera, *Roma*
Rosa D'Amodio, *Napoli*
Patrizia D'Argenio, *Roma*
Livio D'Isanto, *Battipaglia*
Bruno Dallapiccola, *Roma*
Fernando Maria de Benedictis, *Ancona*
Giovanna De Castro, *Roma*
Claudio De Filippi, *Firenze*
Maria De Filippo, *Roma*
Fausto De Michele, *Napoli*
Giovanni Carlo De Vincentiis, *Roma*
Fabio Decimo, *Napoli*
Iride Dello Iacono, *Benevento*
Robin Deterding, *Aurora, CO-USA*
Maria Elisa Di Cicco, *Pisa*

Antonio Di Marco, *Roma*
Giuseppe Di Mauro, *Aversa*
Sabrina Di Pillo, *Chieti*
Marzia Duse, *Roma*
Mariella Enoch, *Roma*
Refika Ersu, *Istanbul - TR*
Fulvio Esposito, *Napoli*
Irene Esposito, *Torino*
Susanna Esposito, *Milano*
Salvatore Fasola, *Palermo*
Brigitte Fauroux, *Paris - F*
Thomas Ferkol, *St. Louis, MO - USA*
Giuliana Ferrante, *Palermo*
Alessandro Fiocchi, *Roma*
Fabrizio Franceschini, *Ancona*
Sandra Frateiacchi, *Roma*
Daniela Galeone, *Roma*
Elena Galli, *Roma*
Matteo Gelardi, *Bari*
Isotta Gentile, *Roma*
Jean Ann Gilder, *Napoli*
Johnatan Grigg, *London - UK*
Sebastiano Guarnaccia, *Brescia*
Luciana Indinnimeo, *Roma*
Alessandro Inserra, *Roma*
Ahmad Kantar, *Ponte San Pietro*
Stefania La Grutta, *Palermo*
Mario La Rosa, *Catania*
Laura Lancellata, *Roma*





Roma 13-15 ottobre 2016

Faculty

XX CONGRESSO NAZIONALE SIMRI

Massimo Landi, *Torino*
Paola Leone, *Roma*
Enrico Lombardi, *Firenze*
Giorgio Longo, *Trieste*
Riccardo Lubrano, *Roma*
Vincenzina Lucidi, *Roma*
Francesco Macrì, *Roma*
Nicola Mansi, *Napoli*
Valentino Mantini, *Roma*
Paola Marchisio, *Milano*
Gian Luigi Marseglia, *Pavia*
Alberto Giuseppe Martelli, *Garbagnate Milanese*
Fernando Martinez, *Tucson, AZ - USA*
Paola Martucci, *Napoli*
Luigi Masini, *Napoli*
Chiara Mastella, *Milano*
Luigi Memo, *Belluno*
Stefano Miceli Sopo, *Roma*
Claudio Micheletto, *Legnago*
Fabio Midulla, *Roma*
Domenico Minasi, *Polistena*
Michele Miraglia Del Giudice, *Napoli*
Silvia Montella, *Napoli*
Luigi Morcaldi, *Eboli*
Viviana Moschese, *Roma*
Anna Naclerio, *Napoli*
Raffaella Nenna, *Roma*
Luigi Nespoli, *Varese*
Antonio Augusto Niccoli, *Spoletto*

Luana Nosetti, *Varese*
Caterina Offidani, *Roma*
Nicola Oggiano, *Ancona*
Giancarlo Ottonello, *Genova*
Roberta Pacifici, *Roma*
Maria Giovanna Paglietti, *Roma*
Giovanni Battista Pajno, *Messina*
Francesco Paravati, *Crotone*
Martino Pavone, *Roma*
Umberto Pelosi, *Iglesias*
Tamara Perelli, *Roma*
Diego Peroni, *Pisa*
Lydia Pescollderungg, *Bressanone*
Giorgio Piacentini, *Verona*
Massimo Pifferi, *Pisa*
Giuseppe Pingitore, *Roma*
Raffaele Piumelli, *Firenze*
Santa Porcelli, *Bari*
Alessandra Querciati, *Roma*
Vincenzo Ragazzo, *Lido di Camaiore*
Massimiliano Raponi, *Roma*
Gualtiero Ricciardi, *Roma*
Roberto Ronchetti, *Roma*
Giovanni Arturo Rossi, *Genova*
Mariella Rubin, *Padova*
Emilia Rufini, *Roma*
Franca Rusconi, *Firenze*
Oliviero Sacco, *Genova*
Francesca Santamaria, *Napoli*

Fabrizio Scalercio, *Roma*
Alessandra Schiavino, *Roma*
Barbara Schiavon, *Padova*
Angelo Selicorni, *Monza*
Giovanni Simeone, *Brindisi*
Deborah Snijders, *Padova*
Serena Soldini, *Roma*
Giancarlo Tancredi, *Roma*
Luigi Terracciano, *Milano*
Filippo Tesi, *Prato*
Cristiana Tinari, *Torino*
Paolo Tomà, *Roma*
Alberto Eugenio Tozzi, *Roma*
Salvatore Tripodi, *Roma*
Attilio Turchetta, *Roma*
Alberto G. Ugazio, *Roma*
Nicola Ullmann, *Roma*
Stijn Verhulst, *Antwerp - B*
Marcello Verini, *Chieti*
Elisabetta Verrillo, *Roma*
Andrea Vianello, *Padova*
Giovanni Viegi, *Palermo*
Maria Pia Villa, *Roma*
Alberto Villani, *Roma*
Renato Vitiello, *Torre del Greco*
Alessandro Volpini, *Senigallia*
Giuseppe Zampino, *Roma*
Stefania Zampogna, *Catanzaro*
Stefania Zanconato, *Padova*
Anna Maria Zicari, *Roma*



Patrocini



**SCUOLA
DI PEDIATRIA**



SAPIENZA
UNIVERSITÀ DI ROMA



**Società
Italiana di
Pediatria**



A I P O
ASSOCIAZIONE
I T A L I A N A
PNEUMOLOGI
OSPEDALIERI



SIAIP
Società Italiana di Allergologia
e Immunologia Pediatrica



S.I.O.P.
Società Italiana di Otorinolaringologia Pediatrica



Patrocini richiesti

Ministero della Sanità

Ordine Provinciale di Roma dei Medici Chirurghi e degli Odontoiatri





XX
CONGRESSO
NAZIONALE
SIMRI

Roma, 13-15 ottobre 2016

Sul sito: www.centercongressi.com/simri2016 sarà possibile effettuare la registrazione al congresso, la scelta dei corsi a numero chiuso, la prenotazione alberghiera. Sul sito sono anche presenti le politiche di cancellazione ed i termini di registrazione.

Per maggiori info:
Segreteria Organizzativa e Provider ECM

center
comunicazione
& congressi



ALBO
NAZIONALE
AGENS - n.726

Via G. Quagliariello, 27 • 80131 Napoli
tel 081.19578490 • fax 081.19578071

www.centercongressi.com/SIMRI2016 • info@centercongressi.com